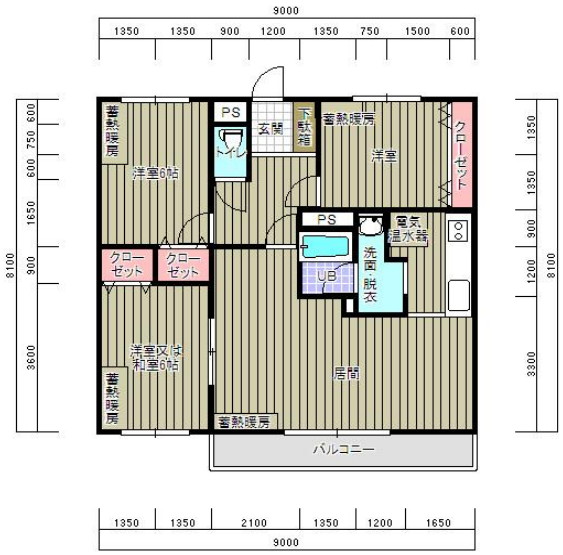

物件種目	**貸物件／マンション**		
間取タイプ	3LDK		
賃貸条件	賃料	**75，000 円**	
	一時金等	**敷金1ヶ月**	
所在地	日高郡新ひだか町静内緑町2丁目		
交通			
建物	構造・規模	鉄筋コンクリート造　5階建　3階部分	
	使用部分面積	72.33㎡	
	間取内訳	LDK16.25帖　洋室6帖　洋室6帖　洋室5.1帖	
築年月	平成11年11月	契約期間	2年
管理費等	無		
駐車場	一台無料		
現　況	入居中(3/31退去)	入居日	4月上旬予定
設　備	エアコン　蓄熱暖房機(4台)　電気温水器　洗面台		
	IH　ウォッシュレット　トランクルーム　無料Wi-Fi		
保　険	要　(借家人賠償責任特約付火災保険)		
清掃料	43,000円(税別)退去時払　※エアコンクリーニング込		
保証料	要(CIZ北海道保証)		
備　考	※オール電化物件です		
	※エレベーター、オートロック、防犯カメラ完備		
	※カメラ付きインターホン設置		
会員番号		物件番号	120

北海道知事免許　日高　（6）第　28　号

しずない農業協同組合

〒056-0016　日高郡新ひだか町静内本町4丁目1番6号

TEL：0146-42-1051
FAX：0146-42-7034

【客付会社様へ】

■手 数 料：　82,500円(税込)

■取引態様：　媒介

■情報更新日：　2026.2.28

物件所在